la nube

¡Lanza tu “Día del amigo” con descuentos, promos especiales y sorteos!

05/07/2022

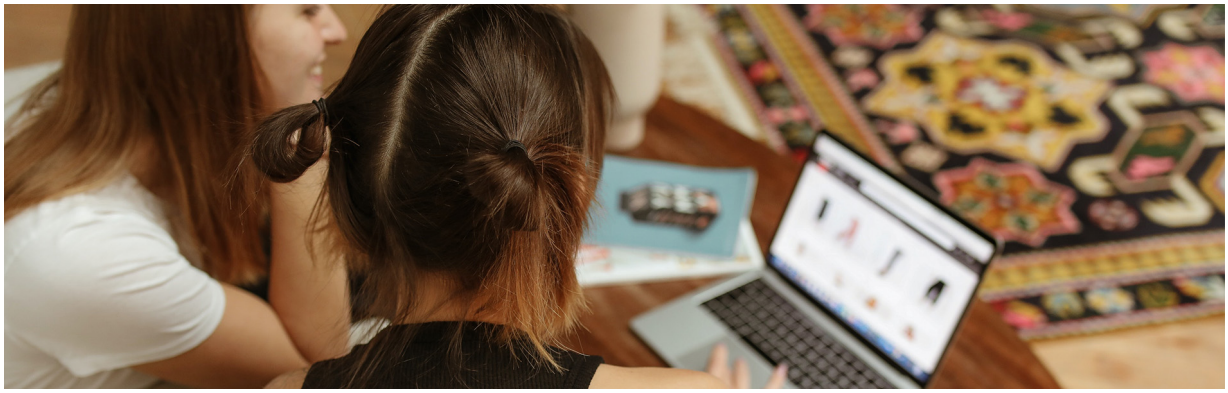

En otros artículos hemos mencionado la importancia de ofrecer descuentos, promociones y por qué no realizar un sorteo en tus redes sociales en las fechas especiales.

El 20 de julio se celebra el “Día del amigo” y es un gran momento para aprovechar a promocionar tu marca e incrementar tus ventas.

Las fechas importantes del calendario son claves a la hora de lanzar campañas de marketing online que favorezcan el tráfico en tu tienda y hagan crecer tu marca.

Para comenzar piensa en cuáles productos podrías promocionar colocando un código de descuento, tal vez realizando un 2X1 o planificando algún sorteo para sumar interacciones y seguidores a tu marca. A lo mejor quieras elegir más de una opción.

Será fundamental que cuando decidas cuál acción es la mejor para tu tienda, lo planifiques y lo difundas con anticipación.

¿Cuáles son los productos que irán más acorde con esta celebración?, escógelos y pone tu plan en marcha. ¡Asegúrate de tener un buen stock!

¿Cómo aplicar los códigos de descuento en mi tienda?

Si aún no has utilizado esta opción te mostramos qué fácil y rápido puedes aplicar el código de descuento.

- Dirígete a la sección Productos dentro de tu Store > Cupones y da clic en Registrar cupón.
- En Código de registro escribe el nombre que utilizarás para el cupón, por ejemplo: *Diadelamigo22* y debajo coloca el descuento que quieres otorgar. Da clic en guardar y lo verás generado.
- Con el botón on/off activas o desactivas el cupón cuando lo desees.
- Una vez registrado, ve a vista previa para chequear que todo funcione.
- En el total de la compra verás el descuento registrado.

Difunde tu acción

No te olvides de sumar a esta acción como contenido en tus redes sociales y email marketing para que tus clientes se enteren de la promoción.

Anúncialos de forma creativa y original y da a conocer que tu marca también está de festejo.

Puedes crear sliders con diseños alusivos y llamadas de acción que hagan referencia a tus descuentos por este día especial.

¡Feliz día del amigo y a romper con las ventas!