Emprendedores que despegan: Anatomy

16/08/2022



Hoy te presentamos Anatomy, una historia llena de perseverancia, disciplina y entusiasmo.

Jacqueline Perez descubrió hace muchos años que su pasión estaba enfocada en el cuidado de la salud y el bienestar personal.

Comenzó a realizar diversas capacitaciones con profesionales y trabajando en diferentes lugares para llegar a cumplir su sueño: tener un local propio y brindar a los pacientes todos sus conocimientos para ayudarlos a sentirse mejor.



A fines de 2021 luego de mucho esfuerzo logró abrir su local en Punta del Este:

Anatomy: un espacio dedicado al bienestar personal que ofrece servicios de masajes, estética, diferentes tipos de terapias y productos.



Luego de unos meses su negocio comienza a crecer y decide capacitar e incorporar a sus hermanas a su equipo de trabajo.





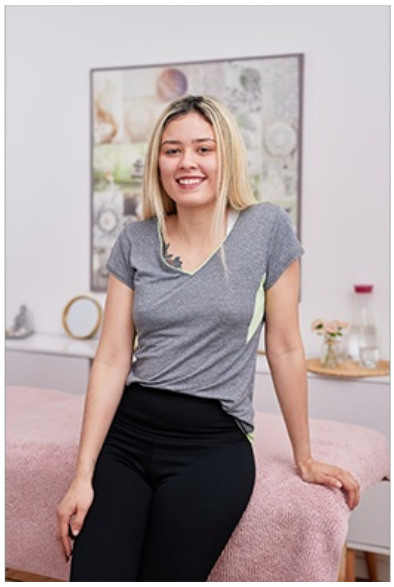

Hoy se suman a nuestra comunidad con la intención de brindar el mejor servicio a sus clientes, arrojando en su tienda toda la información sobre sus tratamientos, la posibilidad de obtener un turno con simples clics, realizar consultas y poder comprar toda su línea de productos de forma online.

¡Te invitamos a conocerlas! > Anatomy